

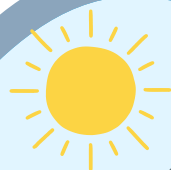



# Horaires d'ouverture de vos piscines communautaires 2026



Du 13 au 31 juillet

Du 4 au 31 juillet

(ouverture exceptionnelle de la piscine à Gouëx les 27 et 28 juin)

	<b>Piscine Montmorillon*</b> 05 49 91 03 73	<b>Piscine L'Isle Jourdain**</b> 05 49 48 72 89	<b>Piscine Saint-Savin</b> 05 49 84 96 39	<b>Piscine Gouëx***</b> 
<b>Semaine</b>	10h - 13h30 14h30 - 20h	10h - 12h45 14h30 - 19h30	10h - 12h45 14h30 - 19h30	10h - 12h45 14h30 - 19h30
<b>Week-end</b>	<u>Samedi</u> 14h30 - 18h <u>Dimanche</u> 10h - 13h 14h30 - 18h	10h - 13h 15h - 19h	10h - 13h 15h - 19h	10h - 13h 15h - 19h
<b>Jours de fermeture</b>	/ 16/07 après-midi : ouverte uniquement pour Sportez-Vous Bien	Lundi 14/07 après-midi : ouverte uniquement pour Sportez-Vous Bien	Mardi 08/07 après-midi : ouverte uniquement pour Sportez-Vous Bien	Jeudi 20/07 après-midi : ouverte uniquement pour Sportez-Vous Bien

\*Pour des raisons de sécurité, le bassin extérieur du centre aquatique à Montmorillon est fermé jusqu'à nouvel ordre.

\*\* Suite à un problème technique, le pentaglisé de la piscine à L'Isle Jourdain sera fermé.

\*\*\* Pas de paiement par carte bancaire à la piscine à Gouëx

**IMPORTANT :**

Évacuation des bassins 1/4 d'heure avant l'horaire de fermeture. Horaires susceptibles d'évolution sans préavis.

**Tarifs**

	Montmorillon L'Isle Jourdain Saint-Savin	Gouëx
Entrée enfant (- 18 ans)	2,00 €	1,50 €
Entrée adulte	3,50 €	2,00 €
Tarif social*	2,00 €	/
Carnet 10 entrées enfant	15,00€	12,00€
Carnet 10 entrées adulte	30,00 €	18,00 €
Enfant de moins de 5 ans	Gratuit	Gratuit
Groupe enfants	1,60 €	1,20 €
1 accompagnateur**	Gratuit	Gratuit
Autres accompagnateurs***	1,80 €	1,50 €

\*Sur présentation de justificatif en caisse : étudiants, famille nombreuse, demandeur d'emploi, personne en situation de handicap  
\*\*Groupe de 8 enfant  
\*\*\*Réservé aux centres de loisirs, MJC, colonies de vacances ...



# Cet été vos piscines communautaires s'animent !



## Piscine à Saint-Savin

**Mercredi 8 juillet (SVB 2026 - accès gratuit)**

Hand&foot sur sable/waterpolo\*/plongée\*  
Renseignements auprès du service sports de la CCVG au 05.49.91.07.53

**Jeudi 23 juillet**

**De 13h30 à 16h30 : FlowPulse\***

Sur réservation à l'accueil de la piscine  
Durant l'animation, 1 ligne d'eau accessible au public



## Piscine à L'Isle-Jourdain

**Mardi 14 juillet (SVB 2026 - accès gratuit)**

Waterpolo\*/FlowPulse\*/Aquagym  
Renseignements auprès du service sports de la CCVG au 05.49.91.07.53

**Jeudi 30 juillet - Piscine L'Isle Jourdain**

**De 14h30 à 17h30 : Structure gonflable\***



## Piscine à Montmorillon

**Jeudi 16 juillet (SVB 2026 - accès gratuit)**

FlowPulse\*/Aquabike/Aquagym  
Renseignements auprès du service sports de la CCVG au 05.49.91.07.53

**Du vendredi 17 au mardi 21 juillet**

**De 14h30 à 17h30 : Structure gonflable (sauf dimanche)**

## Piscine à Gouëx

**Lundi 20 juillet (SVB 2026 - accès gratuit)**

Waterpolo\*/Flowpulse\*  
Equitation (dans le parc de la piscine)  
Renseignements auprès du service sports de la CCVG au 05.49.91.07.53

**Lundi 3 août**

**De 14h30 à 17h30 : Ventrigrisse**  
Accessible à tous



\* "savoir nager" obligatoire



Ce programme est à titre informatif et les animations peuvent être amenées à évoluer